ArchivistaERP 2016/I bringt elektronische Zahlungen

Egg, 29. Januar 2016: *Mit der neuen Version 2016/I können Zahlungen direkt in ArchivistaERP erfasst werden. Die so verbuchten Bankzahlungen können als XML-Datei exportiert werden und direkt in ein eBanking-Konto hochgeladen werden. Selbstverständlich können dabei mehrere Zahlungen in einer XML-Datei verarbeitet werden.*

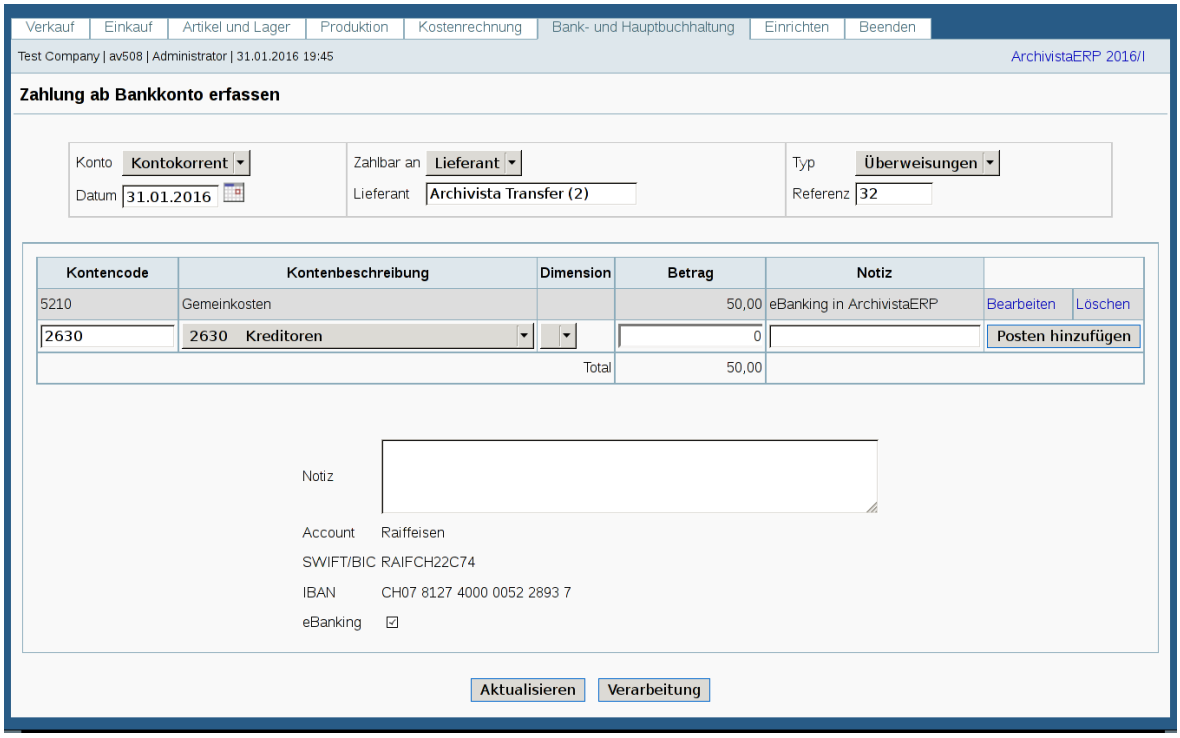

Zahlungen nach ISO 20022 (pain.001)

Bislang mussten Zahlungen in ArchivistaERP beim Arbeiten mit einer eBanking-Applikation entweder vor- oder nacherfasst werden. Mit der Einführung von Zahlungsaufträgen nach der neuen **ISO-Norm 20022** können Zahlungen neu direkt aus ArchivistaERP heraus verarbeitet werden. Der neue Standard löst die alten DTA-Dateien (Datenträgeraustauschformat) ab und bietet dank der XML-Struktur sehr viel Komfort in der Verarbeitung (z.B. können Umlaute korrekt kodiert werden, was mit DTA nicht möglich ist).

So einfach funktioniert eBanking mit ArchivistaERP

Damit ArchivistaERP eBanking-XML-Dateien erstellen kann, muss ein Bankkonto mit BIC/SWIFT und IBAN-Nummer vorhanden sein (Bankkonten in Bank- und Hauptbuchhaltung). Weiter ist bei den Lieferanten (Kundenstamm geht ebenso) wiederum die BIC/SWIFT und IBAN-Nummer des Empfängers zu erfassen.

Sobald in ArchivistaERP eine Zahlung erfasst wird (Zahlungsausgänge in Bank- und Hauptbuchhaltung), kann durch **Setzen des Flags 'eBanking'** die entsprechende Zahlung für die nächste eBanking-Verarbeitung festgelegt werden. Sind alle gewünschten Zahlungen erfasst, so kann der Menüpunkt **'eBanking-Auftrag erstellen' aufgerufen werden, um die XML-Datei für den eBanking-Transfer** zu generieren.

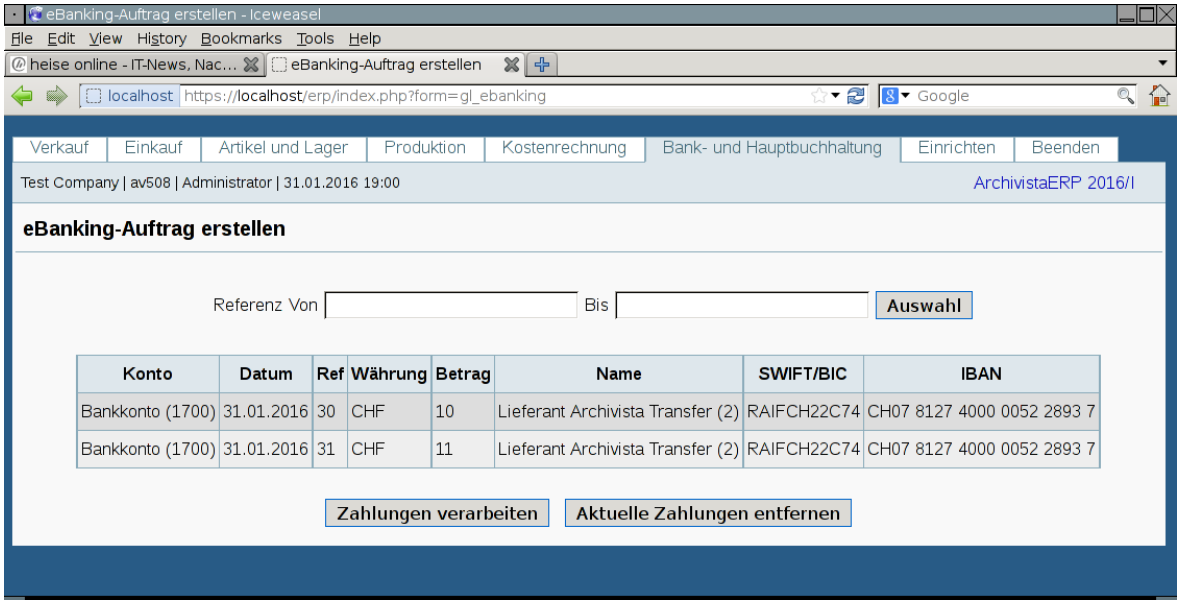

Die XML-Datei wird mit dem **Button/Knopf 'Zahlung verarbeiten'** erstellt. Diese XML-Datei kann danach ins eBanking-Konto (getestet mit ZKB, notwendig ist **ISO-Norm 20022)** hochgeladen werden. Innerhalb von ArchivistaERP werden die verarbeiteten Zahlungen mit 'Aktuelle Zahlungen entfernen' als verarbeitet markiert.

eBanking auf jeder ArchivistaBox und in ArchivistaCloud

Die **neue Funktion steht auf jeder ArchivistaBox innerhalb von ArchivistaERP** zur Verfügung. Selbstverständlich können auch Nutzer/innen, die ArchivistaERP in der **ArchivistaCloud** verwenden, vom neuen Feature profitieren — und zwar zu **100% kostenfrei und ab sofort.** Einfach Konto im Web-Shop shop.archivista.ch anlegen, **ArchivistaBox Cloud registrieren** und los geht es!